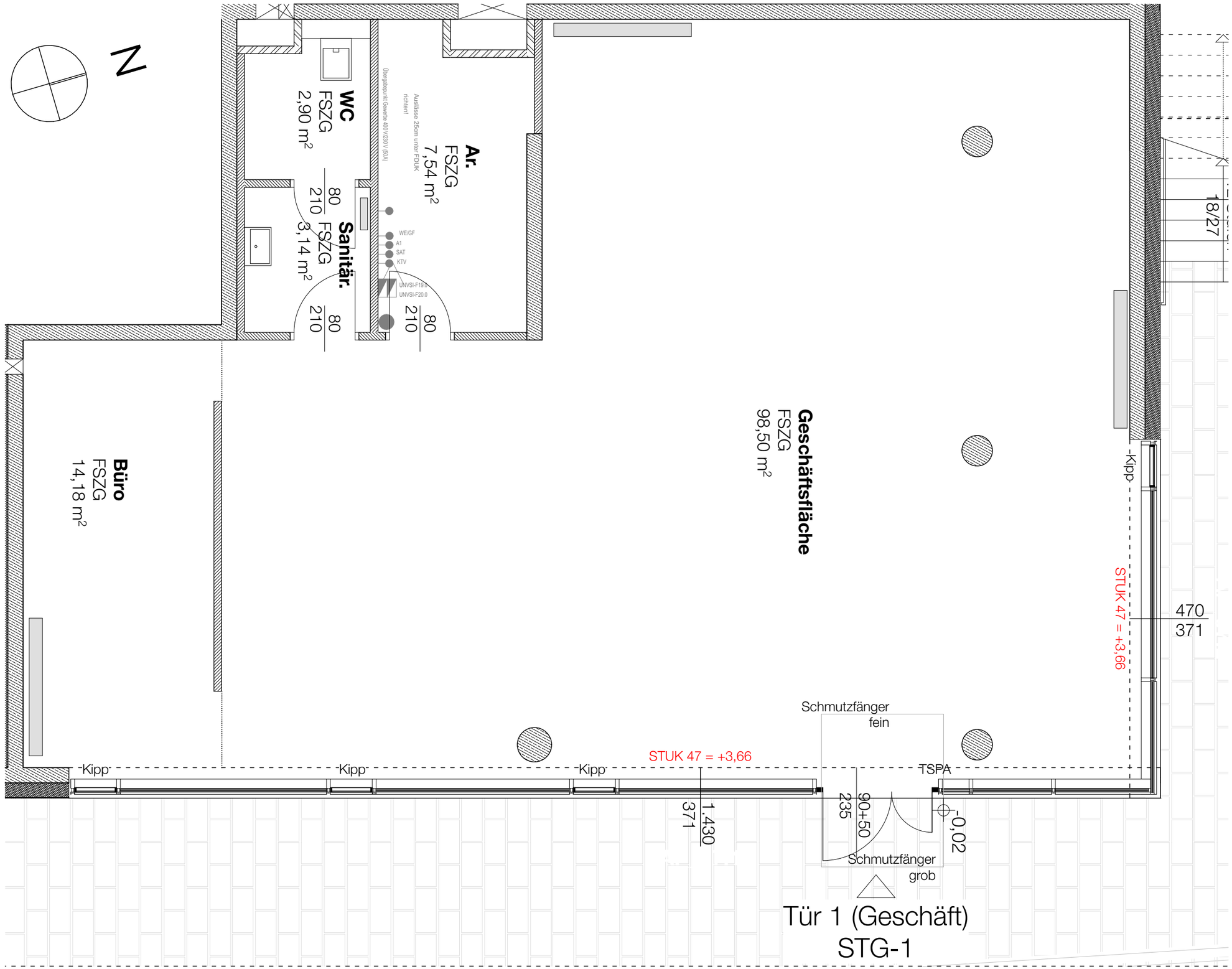

Wohnhausanlage

Seestadt Aspern Bauplatz H4A
Wien 1220
Sonnenallee 118 /
Käthe-Recheis Gasse 3

V e r g a b e p l a n

Top 1
Stiege 1 / Erdgeschoss

1_01	**STG 1**
Nutzfläche	126,26 m²
SUMME	**126,26 m²**
Keller	3,99 m²

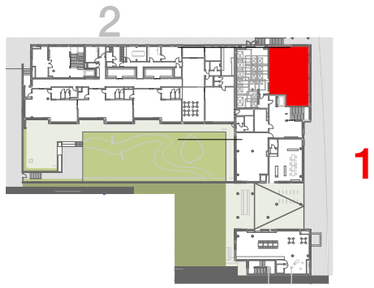

GESIBA
Gemeinnützige Siedlungs- und Bauaktiengesellschaft

Eßlinggasse 8-10 A-1010 Wien
T +43 1 534 77-0 F +43 1 534 77-600
www.gesiba.at

1m
0,5m
0m

Masstab
1:50

Stand
01.03.22

Index

Änderungen infolge Behörden-auflagen, haustechn. und konstruktiver Massnahmen vorbehalten. Statische und bauphysikalische Details sind nicht Planinhalt.
Die Wohnungs- und Raumgrössen sind ca.-Angaben und können sich aufgrund der Detailplanung ändern.

Hinsichtlich der Boden- u. Wand-beläge, sowie der Elektro-, Sanitär- und sonstigen Ausstattungen gilt ausschließlich die jeweils aktuelle Bau- und Ausstattungsbeschreibung; Einrichtungsgegenstände sowie Küchen und Küchengeräte dienen nur der Veranschaulichung und werden nicht geliefert.

Heizkörpersymbole sind nicht massgenau und definieren nur die voraussichtliche Lage.
Dieser Plan ist zum Anfertigen von Einbaumöbeln nicht geeignet.
Möbel, vor allem Schränke, sind von Aussenwänden 10cm abgerückt aufzustellen!